



Villa da Schio

INVITO

Domenica 16 ottobre 2022

Esposizione collezione privata
Paramenti Liturgici

Visite guidate



Villa da Schio

via Villa 117 - Castelgomberto - Vicenza
www.villadaschio.com - Mail: info@villadaschio.com

Domenica 16 ottobre 2022

esposizione collezione privata di Paramenti Liturgici

visite guidate al parco, all'antica cucina

e alla cappella di Santa Maria Maddalena



Domenica 16 ottobre sarà possibile ammirare parte della collezione privata di Paramenti Liturgici delle famiglie Piovene, da Porto e da Schio.

La parte espositiva di paramenti, che raccontano la storia della Villa e che sono stati utilizzati esclusivamente nella cappella di famiglia, sarà allestita nel salone centrale con apertura dalle ore 11:00 alle ore 17:00.

Per l'ingresso alla mostra è richiesto un contributo di € 8,00 a persona.

Chi gradisce può abbinare la visita guidata e la visita all'esposizione.

Al mattino, dalle ore 10:00 alle ore 14:00, come di consuetudine è prevista la passeggiata libera nel parco con un contributo di € 3,00 a persona.

Le visite guidate del pomeriggio in programma sono tre e riguardano il parco settecentesco, i giardini antistanti la Villa, l'antica cucina e la cappella di Santa Maria Maddalena.

** L'ingresso è sempre gratuito per le persone diversamente abili e per i bambini sino ai 6 anni.*

INFO APPUNTAMENTO

Passeggiata libera dalle ore 10:00 alle ore 14:00 (ultimo ingresso ore 13:30)

visita al parco senza guida, ingresso € 3,00 a persona *

Esposizione paramenti salone centrale della Villa apertura dalle ore 11:00 alle ore 17:00

visita senza guida: ingresso € 8,00 a persona *

visita guidata e visita alla mostra €15,00 a persona *

Visite guidate inizio visite ore 14:00 – 15:30 – 17:00

visita al parco, ai giardini, all'antica cucina e alla cappella con guida

ingresso intero € 10,00 a persona *

ingresso ridotto € 8,00 a persona (over 70 anni e gruppi famiglia di minimo 4 persone)

visita guidata e visita alla mostra €15,00 a persona *

Prenotazioni è possibile prenotare inviando una mail a: info@villadaschio.com

la prenotazione è sempre consigliata per gruppi oltre le 5 persone

Villa da Schio LA STORIA

Il corpo centrale della villa, presenta la classica struttura delle ville venete.

Il cortile interno contornato da un imponente colonnato, le barchesse e la Cappella.

Il complesso fu fatto costruire dalla Famiglia Piovene nella seconda metà del '600.

Dapprima la costruzione iniziò lungo l'attuale strada statale, ma a causa di una piena del torrente Agno che scorre a poca distanza, si decise di edificare nella posizione dove oggi si trova la villa.

Studi recenti hanno mostrato che dapprima vi erano due distinti corpi di fabbrica, l'uno adiacente all'attuale cappella, e l'altro nella zona retrostante le barchesse. Il progetto della villa è attribuito all'Architetto Antonio Pizzocaro che seguì le orme palladiane.

Per poter disporre del parco, i Piovene fecero deviare il torrente Poscola che altrimenti sarebbe passato attraverso il parco stesso, deturpandone l'armonia.

Dalla famiglia Piovene, la villa passò per eredità alla famiglia da Porto e successivamente alla famiglia da Schio attuale proprietaria. Oggi la villa è una location esclusiva sia eventi privati quali matrimoni, meeting, feste, ricevimenti che luogo dove trovare ospitalità.

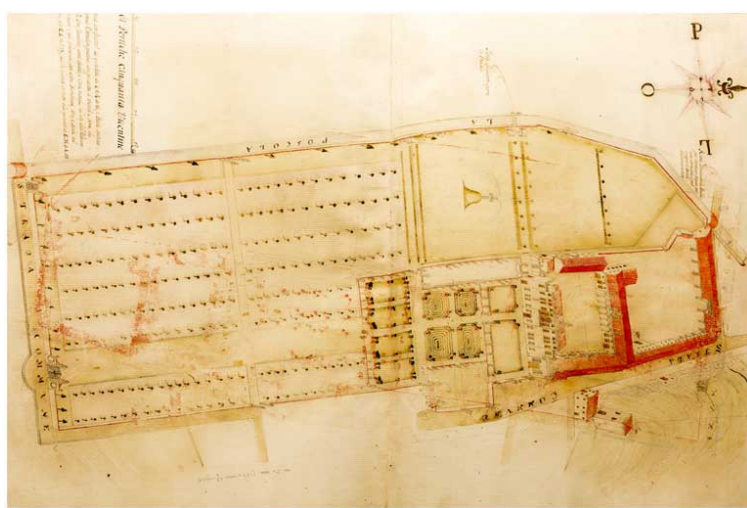
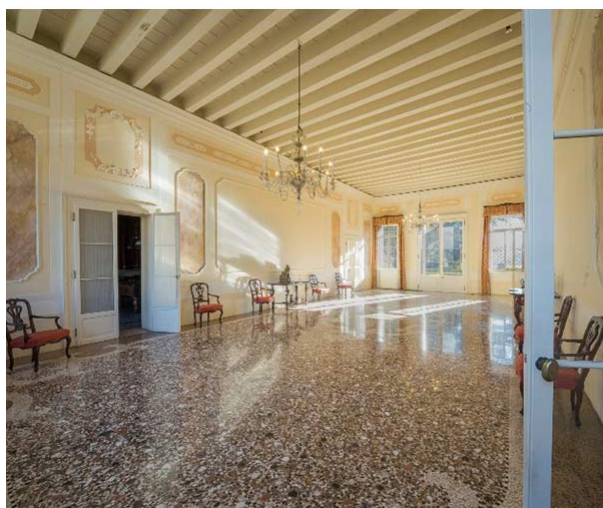

Villa da Schio IL PARCO SETTECENTESCO

Villa da Schio vanta ampi spazi verdi esterni caratterizzati da viali alberati, dalla peschiera e dalla presenza di 35 statue dell'officina del Marinali a soggetto biblico e mitologico.

A rendere l'intera struttura particolarmente godibile sono gli spazi esterni, che grazie alle linee architettoniche, convivono in simbiosi con gli interni.

L'ampio parco storico si caratterizza da tre grandi viali di tigli e carpini che contribuiscono ad aumentare i giochi prospettici dell'intero complesso. Alla fine di ogni viale si trovano delle terrazze (belvedere) dalle quali la vista spazia sulla pianeggiante prateria.

Il parco riprende il tradizionale disegno settecentesco, con i viali di piante secolari e ampi spazi verdi, a rendere maggiormente di interesse la passeggiata nel parco di villa da Schio è la presenza di numerose statue a soggetto biblico e mitologico, ben 35 sono opere dell'officina del Marinali.

Dopo aver percorso gli ampi viali si arriva davanti alla facciata esterna della villa dove si incontra il classico giardino all'italiana caratterizzato da siepi di bosso e da alberi di limone; a fianco la "peschiera", una grande piscina in pietra, alimentata dall'acqua del torrente Poscola.



Villa da Schio IL CORTILE CENTRALE

Il cortile quadrangolare vede al centro la fontana collocata nell'ampia aiuola circolare contornata da siepi, l'imponente porticato occupa tre lati e il quarto è dato dalla facciata interna della villa.

Tale particolare architettura ricorda in un certo qual modo il tipico chiostro dei monasteri, ipotetica motivazione si trova negli aneddoti che accompagnano la storia del complesso.

Infatti, dopo la morte dell'architetto Pizzocaro, il progetto passò a Domenico Cerato, uno dei suoi allievi, dalla peculiare cultura di studioso seminarista.

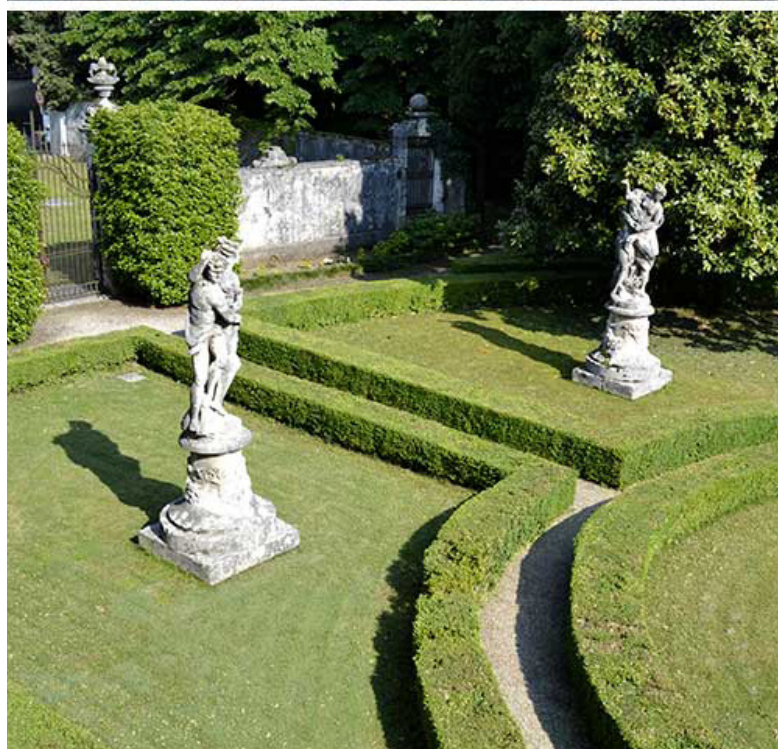

Villa da Schio LA CAPPELLA

La cappella di Santa Maria Maddalena risale al 1296 e fu fatta erigere da Bellancio da Castelgomberto, frate dei Cavalieri Gaudenti, dietro licenza del parroco Zonta.

Nei primi del '400 passò di proprietà ai Piovene divenendo la cappella di famiglia. Nel XVI secolo, ormai caduta in rovina, fu completamente ricostruita a ridosso della Villa.

Consacrata a Santa Maria Maddalena dal 1796, dà il nome anche alla tradizionale fiera di Castelgomberto.



Villa da Schio L'ANTICA CUCINA

Il grande camino domina l'ambiente e il tutto testimonia il fattivo lavoro che veniva svolto al suo interno. L'antica cucina fa parte del percorso delle visite guidate.



Villa da Schio I PARAMENTI LITURGICI

Nel corso dei decenni e dei 4 secoli di storia, nella cappella di famiglia, le messe sono state celebrate con regolarità in base agli eventi collegati alla vita della villa e delle sue famiglie.



Villa da Schio

via Villa 117
Castelgomberto - Vicenza

www.villadaschio.com
Mail: info@villadaschio.com